COMUNE DI MORRA DE SANCTIS
Provincia di Avellino

REALIZZAZIONE DEL PARCO COMUNALE
PROGETTO ESECUTIVO
(art. 16 legge 11 febbraio 1994 n° 109 e succ.mod. ed int.)

committente:
AMMINISTRAZIONE COMUNALE

ELABORATO:
Planimetria degli interventi **scala 1:200**

PROGETTISTA:

Arch. Maria Luisa Barcaccia
via del colle della mentuccia, 19
00135 - Roma
06.22739084
marialuisabarcaccia@libero.it

- **Collaboratore Tecnico** **Dott.ssa Carboni Sara**
- **Collaboratore per la Sicurezza** **Dott. Matteo Battisti**
- **Responsabile Amministrativo** **Rag. Francesca La verga**

TAV. 01 **Data: 21.09.2012**

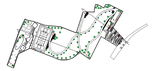

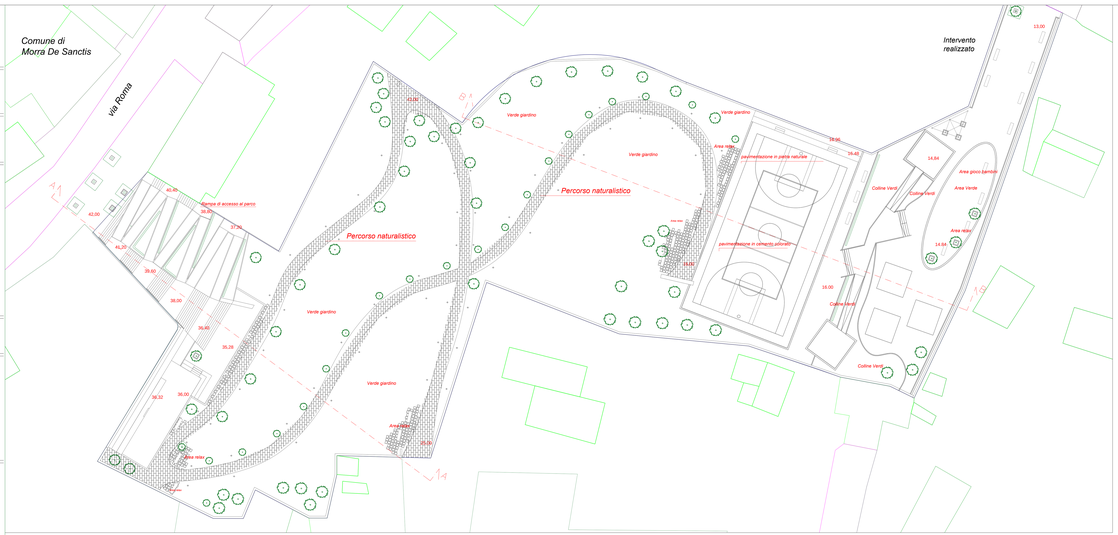

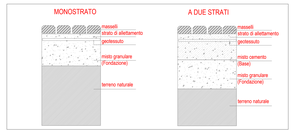
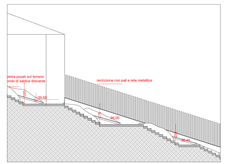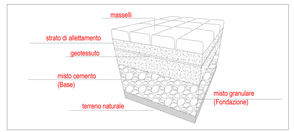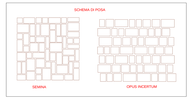
Posa della Pavimentazione pedonale:
- adozione del sistema a secco, con elementi lapidei artificiali, o naturali, direttamente posati su un sottofondo di sabbia drenante